

MOD. AN CEUJ  
 LIRE 400  
 38  
 MINISTERO DELLE FINANZE  
 DIREZIONE GENERALE DEL CATASTO E DEI SS.TT.EE.  
**CATASTO EDILIZIO URBANO** (RDL 13-4-1939, n. 652)  
 Planimetria di u.i.u. in Comune di ROTTOFRENO via LOCALITÀ CATTAGNINA

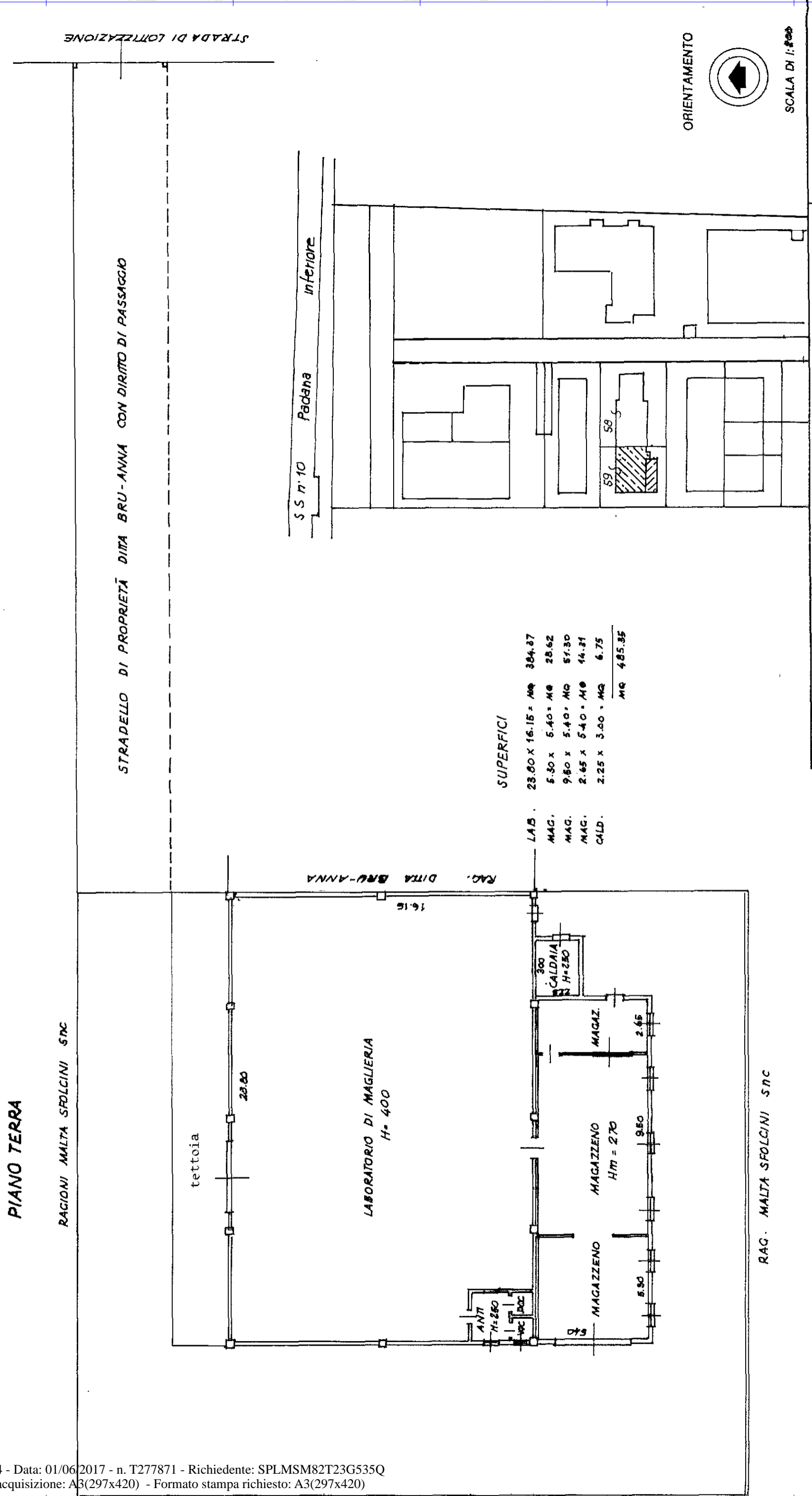

**SUPERFICI**

LAB.	23.00 x 16.15 = MQ	384.37
MAG.	5.30 x 5.40 = MQ	28.62
MAG.	9.80 x 5.40 = MQ	57.30
MAG.	2.65 x 5.40 = MQ	14.31
CALD.	2.25 x 3.00 = MQ	6.75
		<b>MQ 485.35</b>

COMPILATA DAL GEOMETRA  
 (Titolo, cognome e nome)  
RENATO ZANETTI  
 Iscritto all'albo de PIACENZA  
 della provincia di PIACENZA  
 data 20/03/94 Firma RENATO ZANETTI

Dichiarazione di N.C.   
 Denuncia di variazione   
 Identificativi catastali  
 F. 26  
 n. 59

RESERVATO ALL'UFFICIO